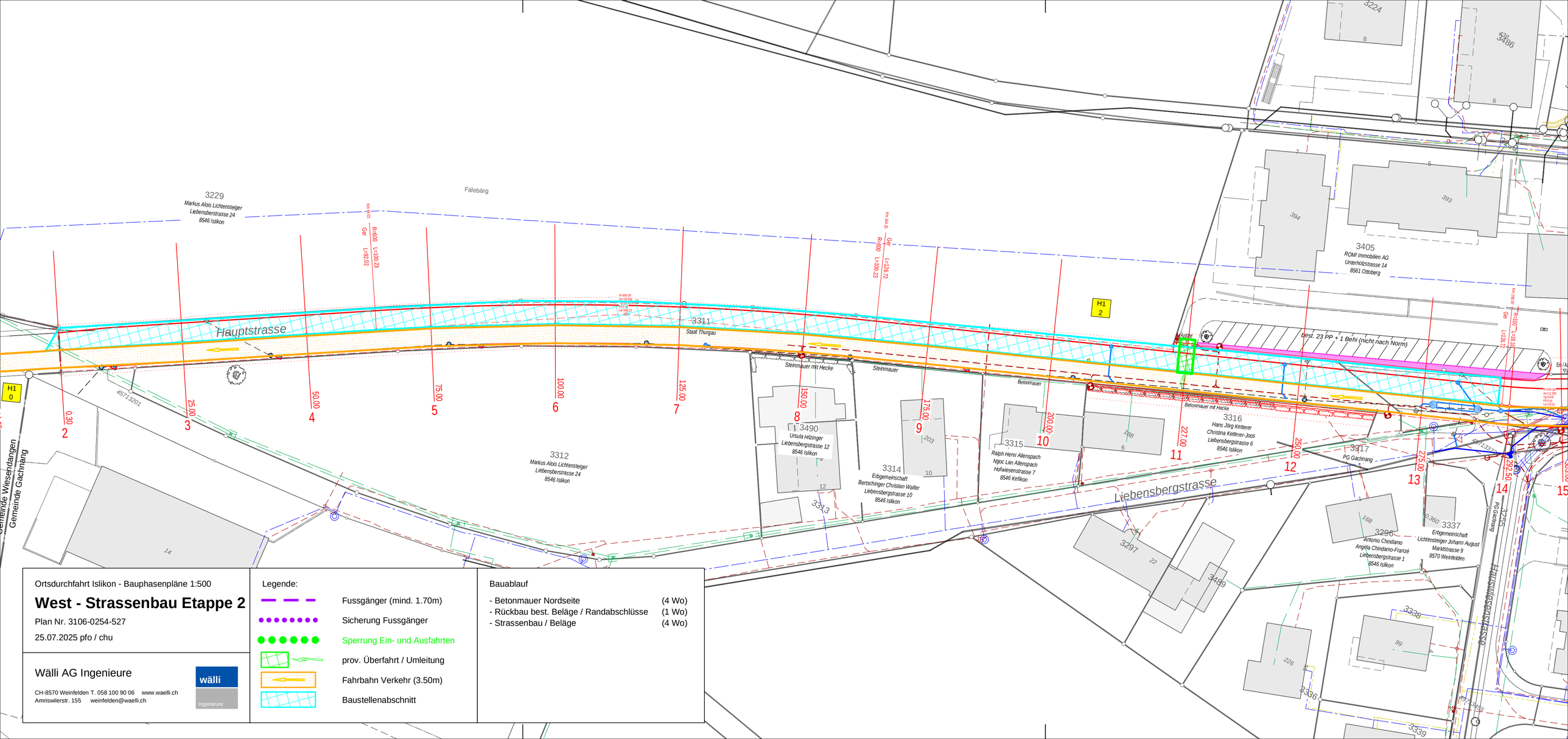

Ortsdurchfahrt Islikon - Bauphasenpläne 1:500

West - Strassenbau Etappe 2

Plan Nr. 3106-0254-527

25.07.2025 pfo / chu

Wälli AG Ingenieure

CH-8570 Weinfelden T. 058 100 90 06 www.waelli.ch
Amriswilerstr. 155 weinfelden@waelli.ch

Legende:

- Fussgänger (mind. 1.70m)
- Sicherung Fussgänger
- Sperrung Ein- und Ausfahrten
- prov. Überfahrt / Umleitung
- Fahrbahn Verkehr (3.50m)
- Baustellenabschnitt

Bauablauf

- Betonmauer Nordseite	(4 Wo)
- Rückbau best. Beläge / Randabschlüsse	(1 Wo)
- Strassenbau / Beläge	(4 Wo)